

## Reseña Curricular

### DATOS PERSONALES

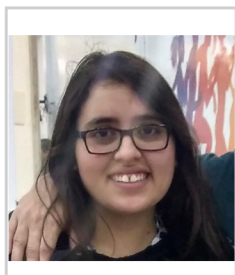

Nombre y apellidos	Lucía Erramuspe	
Nacionalidad (País)	Argentina	
Número de identificación de investigador/a	Código Orcid	
	ResearchGate	
	Otras redes científicas en internet (Academia.edu, DivulgaRed, Loop...)	

### SITUACIÓN PROFESIONAL ACTUAL

Institución	Universidad Nacional del Sur (Bahía Blanca)	
Centro		
Departamento	Economía	
Categoría profesional	Estudiante	
Correo electrónico / Teléfono	<a href="mailto:erramuspelucia@gmail.com">erramuspelucia@gmail.com</a>	+542983573544

### FORMACIÓN ACADÉMICA

Licenciatura / Grado/ Máster/ Doctorado	Universidad	Año
Licenciatura en economía	Universidad Nacional del Sur	<i>cursando</i>

### LÍNEAS DE INVESTIGACIÓN

Economía feminista, género y trabajo, género y vulnerabilidad social.

### MÉRITOS ACADÉMICOS Y PROFESIONALES RELACIONADOS CON LA TEMÁTICA DE LA RED (PROYECTOS DE INVESTIGACIÓN Y PUBLICACIONES DESTACADAS, PERTENENCIA A GRUPOS DE INVESTIGACIÓN, OTRAS REDES, ACTIVIDAD DOCENTE, ETC.). MÁXIMO 2000 CARACTERES.

Julio de 2018: Expositora en I Conferencia del Desarrollo "Julio Olivera" (UBA, Ciudad Autónoma de Buenos Aires). Trabajo presentado: "Brechas sociales y de género, un obstáculo para el desarrollo en la ciudad de Bahía Blanca".

Octubre de 2018: Expositora en V Jornadas Argentinas de Estudiantes de Economía (UNS, Bahía Blanca). Trabajo presentado: "género y vulnerabilidad social en la ciudad de Bahía Blanca".

Octubre/Noviembre de 2016 – Diciembre de 2018: Participante del proyecto VERSE (Ventana de Extensión a la Realidad Socio-Económica). Tareas realizadas: encuestadora, carga de datos.